

Distributienetbeheerder :
Gestionnaire de réseau de distribution :

Nr teller : 10394246
N° comp :

Verslag van onderzoek:
Rapport de contrôle:

N° 2020/12.3/4

EAN code 34444802078844379

Aard onderzoek : Boek 1 KB 8/9/2019	Huishoudelijk	H/C.6.4	H/C.6.5	H/C.8.4.1	H/C.8.4.2	H/C.8.4.3	Netsysteem	Voorschr. netbeheerder
Genre de contrôle : Livre 1 AR 8/9/2019	Résidentiel	<input checked="" type="checkbox"/>	<input type="checkbox"/>	<input type="checkbox"/>	<input type="checkbox"/>	<input type="checkbox"/>	55	Prescription du gest. de réseau de distr. <input checked="" type="checkbox"/>

Plaats van het onderzoek :
Lieu du contrôle : Rue Coranne 85 Messancy

Eigenaar :
Propriétaire : Adres : HC
Adresse :

Installateur : SPRÉ Maes
Datum van het onderzoek : BTW / TVA : 0636 824202
Date du contrôle : 3.12.2020 Ik. / C.I. :

Onderzoek / Contrôle : Woning / maison Appart. 8510
Inspecteur : Lambard

Spanning : 3x230	Meter / bord verbinding : x6b4.10	Max. beveiliging : 25
Tension	Liaison compteur-tableau	Protection max.

Aardelektrode : 15	Isolatie : 16 Mohm	Aantal verdeelborden : 1
Electrode de terre : Ohm	Isolément	Nombre de tableaux

Differentieelschakelaars			Aantal eindstroombanen :		Test ΔIn		1. ΔIn	
Interrupteurs différentiels			Nombre de circuits terminaux :		OK	NOK	OK	NOK
In (A)	Δ In (mA)	type						
40	300	19	10		<input type="checkbox"/>	<input type="checkbox"/>	<input checked="" type="checkbox"/>	<input type="checkbox"/>
16	30	17	4		<input type="checkbox"/>	<input type="checkbox"/>	<input checked="" type="checkbox"/>	<input type="checkbox"/>

Visueel nazicht : algemeen : OK	NOK	directe aanraking : OK	NOK	Indirecte aanraking : OK	NOK
Contrôle visuel : général : <input checked="" type="checkbox"/>	<input type="checkbox"/>	contact direct : <input checked="" type="checkbox"/>	<input type="checkbox"/>	Contact indirect : <input checked="" type="checkbox"/>	<input type="checkbox"/>

Aansluitingen : OK <input checked="" type="checkbox"/>	NOK <input type="checkbox"/>	Potentiaalvereffeningen : OK <input checked="" type="checkbox"/>	NOK <input type="checkbox"/>
Raccordements		Liaisons equipotentielles	

Inbreuken/Infractions : (zie keerzijde / voir verso)
Opmerkingen/Remarques :
waarsch.
note: accepté + sans suite non placés
Afwijkingen toegepast van / Application des dérogations du 8.2.1 8.2.2

Besluit / Conclusion :

L'installation électrique est conforme aux prescriptions du AR 8/9/2019 Livre 1. De elektrische installatie voldoet aan de voorschriften van het KB 8/9/2019 Boek 1.

Les bornes de l'interrupteur différentiel général sont rendues inaccessibles par scellage. De ingangsklemmen van de algemene differentieelschakelaar zijn ontoegankelijk gemaakt door verzegeling. Le schéma unifilaire et de position ont été visés et sont conformes avec l'installation - Het ééndraad- en situatieschema werden voor gezien getekend en stemmen overeen met de installatie. Le prochain contrôle périodique est à effectuer dans le délai prescrit par la réglementation en vigueur (6.5.2-Livre1) - De volgende periodieke controle moet worden uitgevoerd binnen de door de van kracht zijnde reglementering voorgeschreven termijn (6.5.2. Boek 1) Prochaine visite de contrôle : / Volgende controlebezoek : 3.12.2025

L'installation électrique n'est pas conforme aux prescriptions du AR 8/9/2019 Livre1. De elektrische installatie voldoet niet aan de voorschriften van het KB 8/9/2019 Boek1.

Conformément 6.5.7. Livre1, les travaux nécessaires pour faire disparaître les infractions constatées pendant la visite de contrôle, doivent être exécutés sans retard et toutes mesures adéquates doivent être prises pour qu'en cas de maintien en service des installations, les infractions ne constituent pas un danger pour les personnes et les biens. Une visite complémentaire est à exécuter par le même organisme avant le.....

Overeenkomstig 6.5.7. Boek 1, de werken, nodig om de inbreuken te doen verdwijnen die opgemerkt werden tijdens het controlebezoek, moeten zonder vertraging uitgevoerd worden en alle maatregelen moeten getroffen worden opdat de in overtreding zijnde installatie, indien zij in dienst blijft, geen gevaar vormt voor de personen of goederen. Een aanvullend bezoek moet door hetzelfde organisme worden uitgevoerd voor.....

La visite de contrôle prévue par 8.4.2.2 Livre 1 doit avoir lieu au plus tard 18 mois après l'acte de vente - Het controlebezoek voorzien door 8.4.2.2 Boek 1 moet plaats hebben uiterlijk 18 maanden na de datum van de verkoopakte.

van de directeur, de inspecteur/pour le directeur, l'inspecteur.....

Niet conform	Conform	N° vorig rapport
<input type="checkbox"/>	<input type="checkbox"/> /
	 /
	 /

Rappel des prescriptions réglementaires: a) l'obligation de conserver le P.V. de visite de contrôle dans le dossier d'installation électrique; b) l'obligation de renseigner dans le dossier toute modification intervenant dans l'installation électrique; c) l'obligation d'aviser immédiatement le S.P.F. avant l'énergie dans ses attributions, de tout accident survenu aux personnes et du directement ou indirectement, à la présence d'électricité; d) l'obligation lorsque des infractions ont été constatées lors de la visite de contrôle, de faire effectuer une nouvelle visite de contrôle par le même organisme agréé afin de vérifier la disparition des infractions au terme du délai de contrôle; e) l'obligation de faire effectuer une copie du procès-verbal de visite de contrôle à la Direction générale de l'énergie proposée à l'haute surveillance des installations électriques domestiques.

RAPPELS - NF - 25.05.2020 - Algemene voorwaarden: op aanvraag of via website - Termes et conditions: sur demande ou via notre site internet.

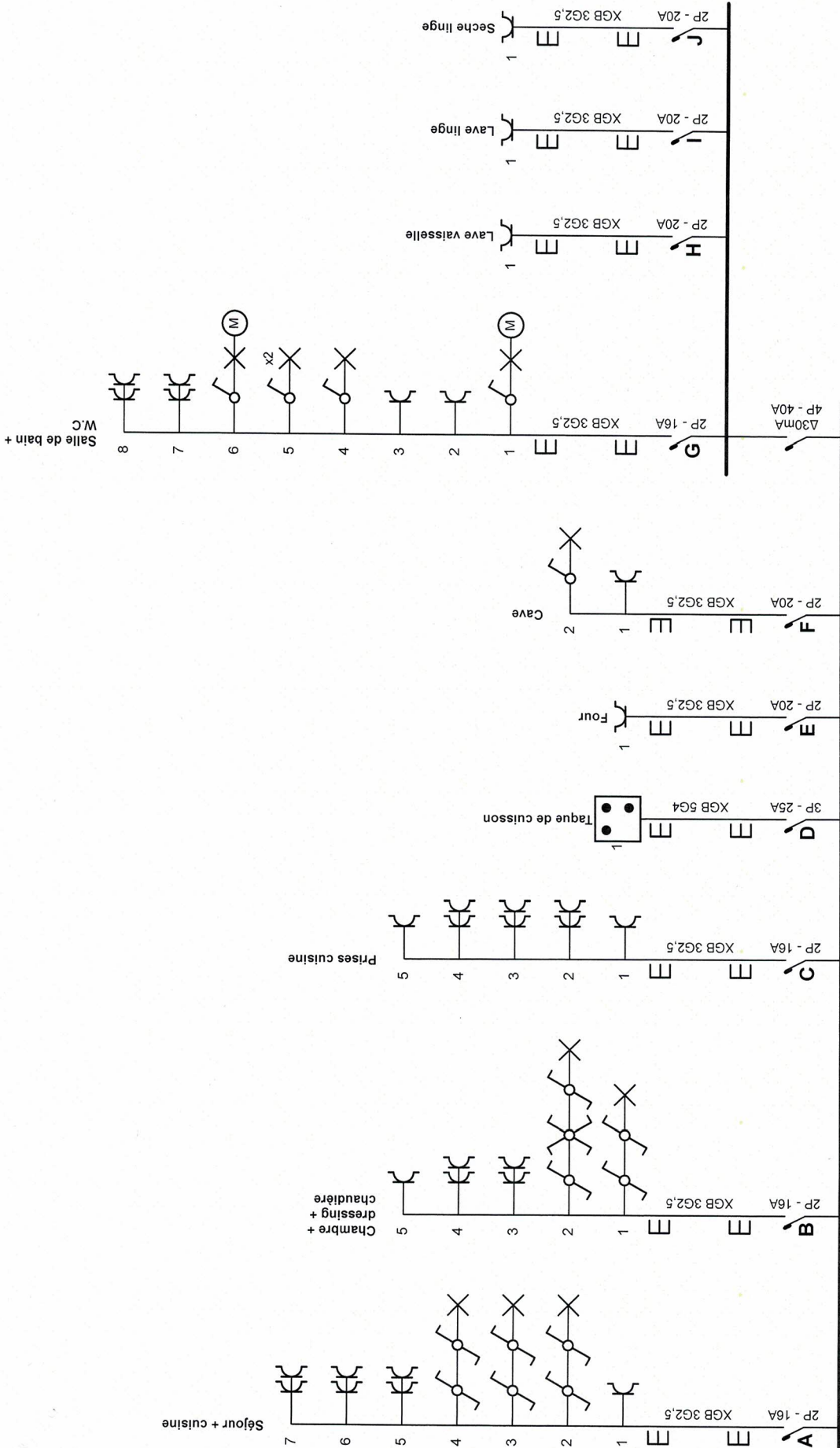

p. 1/4
Schéma unifilaire
3 x 230V ~ 50Hz



Installateur
Moers Michel sprl
Allée du Beau Vivier 60
4102 Ougrée
Tél.: 04 338 06 40 GSM: 0477 63 92 68
e-mail: moers.michel@yahoo.com
TVA BE 0636.824.202

Adresse de l'installation électrique

Organisme agréé
Laurent Lombard (SOCOTEC)
Rue Grand Vinave 61-63
4101 Jemeppe-sur-Meuse 03-12-2000

Inspecteur
laurent.lombard@electro-test.be
S5m 0490 57 89 30

REGISSON ELECTROTEST
REGISSON ELECTROTEST

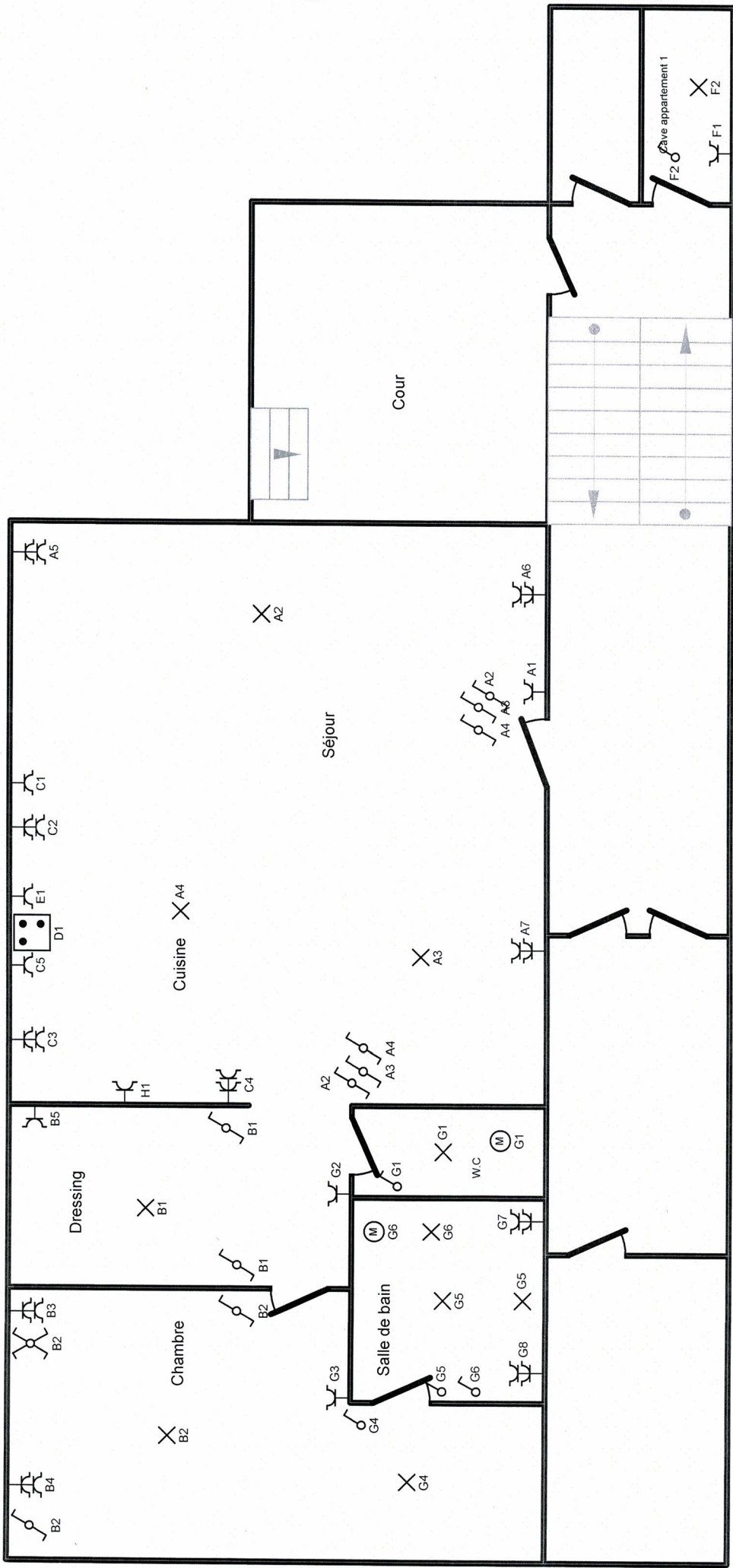

Rez de chaussée

Organisme agréé
Laurent Lombard (SOCOTEC)
 Rue Grand Vinave 61-63
 4101 Jemeppe-sur-Meuse 3 - 12 - 7130

Inspecteur
 laurent.lombard@electrotest.be
 Gsm 0490 57 89 30

Adresse de l'installation électrique

Installateur
 Moers Michel sprl
 Allée du Beau Vivier 60
 4102 Ougrée
 Tél. : 04 338 06 40 GSM: 0477 63 92 68
 e-mail: moers.michel@yahoo.com
 TVA BE 0636.824.202

p. 2/4
Schéma de position

3 x 230V ~ 50Hz



Entre sol

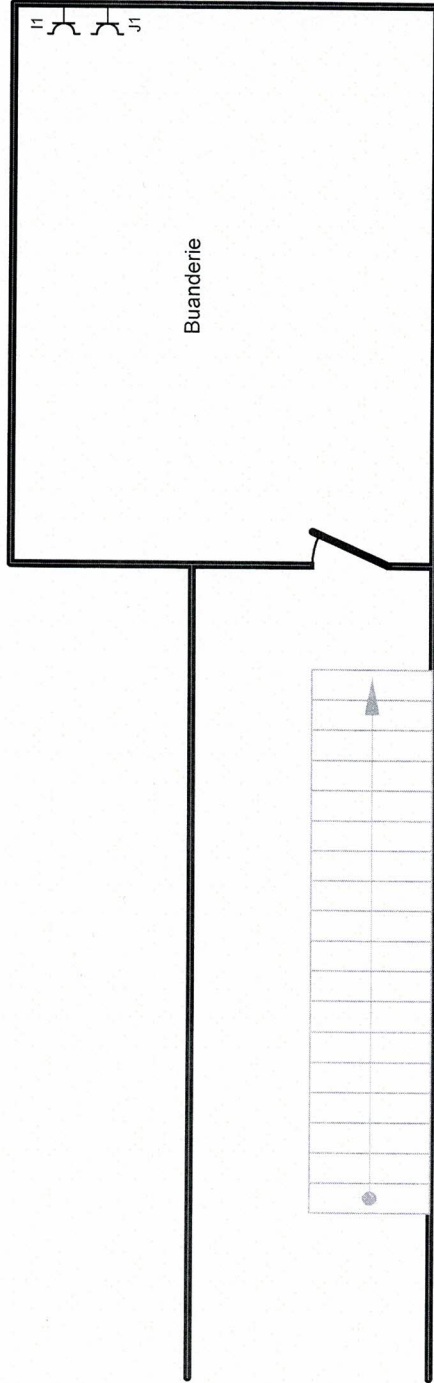

Organisme agréé
Laurent Lombard (SOCOTEC)
Rue Grand Vinave 61-63
4101 Jemeppe-sur-Meuse - 17-2023

Inspecteur
laurent.lombard@ecaro-test.be
Gsm 0490 87 89 30

Adresse de l'installation électrique

Installateur
Moers Michel sprl
Allée du Beau Vivier 60
4102 Ougrée
Tél.: 04 338 06 40 GSM: 0477 63 92 68
e-mail: moers.michel@yahoo.com
TVA BE 0636.824.202



p. 3/4
Schéma de position

3 x 230V ~ 50Hz

A Séjour + cuisine

B Chambre + dressing + chaudière

C Prises cuisine

D Taque de cuisson

E Four

F Cave

G Salle de bain + W.C

H Lave vaisselle

I Lave linge

J Seche linge

Organisme agréé

Laurent Lombard (SCOTEC)
Rue Grand Vinave 61-63
4101 Jemeppe-sur-Meuse 3 - 0 - 770

Inspecteur
laurent.lombard@electro-test.be
Gsm 0490 57 19 30

Adresse de l'installation électrique

Installateur

Moers Michel sprl
Allée du Beau Vivier 60
4102 Ougrée
Tél.: 04 338 06 40 GSM: 0477 63 92 68
e-mail: moers.michel@yahoo.com
TVA BE 0636.824.202



p. 4/4

Liste des circuits

3 x 230V ~ 50Hz